

REGULAMIN

MIĘDZYNARODOWEGO KONKURSU PLASTYCZNEGO
Z OKAZJI 90. URODZIN PLASTUSIA
POD HASŁEM

„MÓJ PRZYJACIEL PLASTUŚ”

W RAMACH MIĘDZYNARODOWEGO
PROJEKTU CZYTELNICZEGO
„MAGICZNA MOC BAJEK”

ORGANIZATOR:

Bajkowe Prywatne Przedszkole w Jaśle

PATRONAT HONOROWY nad Konkursem sprawuje:

MINISTER EDUKACJI NARODOWEJ

OŚRODEK ROZWOJU EDUKACJI

RZECZNIK PRAW DZIECKA

FUNDACJA „ABCXXI — CAŁA POLSKA CZYTA DZIECIOM”

PODKARPACKI KURATOR OŚWIATY

MUZEUM DOBRANOCEK ZE ZBIORÓW WOJCIECHA JAMY W RZESZOWIE

EUROPEJSKIE CENTRUM BAJKI IM. KOZIOŁKA MATOŁKA W PACANOWIE

WYDAWNICTWO BLIŻEJ PRZEDSZKOLA

BURMISTRZ MIASTA JASŁA

BURMISTRZ ALEKSANDROWA ŁÓDZKIEGO

FUNDACJA OSWOIĆ LOS

REKSIO - FUNDACJA IMIENIA HELENY I LECHOSŁAWA MARSZAŁKÓW

STUDIO FILMÓW RYSUNKOWYCH W BIELSKU-BIAŁEJ

WYDAWNICTWO JEDNOŚĆ



Ideą Konkursu jest przybliżenie postaci uwielbianego przez kilka pokoleń najmłodszych Plastusia z okazji Jego 90. Urodzin.

ADRESACI KONKURSU:

- dzieci 5-6 letnie z Przedszkoli, uczniowie klas I-III Szkół Podstawowych, dzieci i młodzież niepełnosprawna z placówek edukacyjnych np. OREW, SOSW.
- Uczestnikami konkursu mogą być dzieci, młodzież z całej Polski i poza jej granicami.

CELE KONKURSU:

- ✓ Rozwijanie zainteresowań czytelniczych, propagowanie idei głośnego czytania książek
- ✓ Rozwijanie umiejętności przedstawiania w pracy plastycznej utworu literackiego
- ✓ Propagowanie twórczości Marii Kownackiej
- ✓ Pobudzanie inwencji twórczej, wyobraźni, fantazji
- ✓ Doskonalenie warsztatu plastycznego, poznawanie różnorodnych form i technik plastycznych

TEMAT PRACY KONKURSOWEJ:

Przedmiotem Konkursu jest zilustrowanie jednej z przygód Plastusia w oparciu o książkę Marii Kownackiej „Plastusiowy Pamiętnik”. Elementem działania w ramach konkursu jest głośne czytanie dzieciom przygód Plastusia, które będą inspiracją do wykonania przez dzieci konkursowej pracy plastycznej. Zachęcamy do zapoznania się z tekstem dotyczącym utrwalania subwokalizacji:

<http://www.calapolskaczytadzieciom.pl/nieporozumienia-z-czytaniem>

TEMAT: „Mój Przyjaciel Plastuś”

WARUNKI UCZESTNICTWA:

- ✓ Wykonanie pracy plastycznej w nawiązaniu do tematu Konkursu.
- ✓ Format pracy: A4



- ✓ **Technika:** dowolna, płaska z wyjątkiem materiałów sypkich i plasteliny
- ✓ Z jednej placówki można nadesłać maksymalnie 2 prace
- ✓ Na konkurs przyjmowane są wyłącznie prace indywidualne
- ✓ Złożenie prac jest równoznaczne z przekazaniem praw autorskich do nich na rzecz Organizatora. Prace będą publikowane w Internecie (na stronie internetowej oraz fanpagu Organizatora na Facebooku) oraz prezentowane na stacjonarnej wystawie.
- ✓ Każda praca na odwrocie powinna być zaopatrzona w metryczkę (wydruk komputerowy - zał. nr 2) zawierającą: *imię, nazwisko dziecka, kategorię oraz nazwę i adres placówki, do której dziecko uczęszcza.*
- ✓ Prace nie będą zwracane i przechodzą na własność Organizatora. Zastrzegamy sobie prawo do wykorzystania ich w celu promocji Konkursu i Placówki.
- ✓ Prace należy przesałać (lub dostarczyć osobiście) do dnia **20.02.2021 r.** (decyduje data stempla pocztowego) na adres:
*Bajkowe Prywatne Przedszkole w Jaśle
ul. Kochanowskiego 6
38-200 Jasło
Z dopiskiem: „MÓJ PRZYJACIEL PLASTUŚ”*
- ✓ Ogłoszenie wyników nastąpi dnia **26.02.2021 r.**
- ✓ Lista Laureatów zostanie opublikowana na stronie internetowej oraz profilu społecznościowym Facebook Organizatora.
- ✓ Udział w Konkursie jest równoznaczny z akceptacją niniejszego regulaminu.

KRYTERIA OCENY PRAC:

Prace nadesłane na konkurs zostaną ocenione w trzech kategoriach wiekowych:

I kategoria- dzieci 5-6 letnie z Przedszkoli

II kategoria- uczniowie klas I-III Szkół Podstawowych

III kategoria- dzieci i młodzież niepełnosprawna z placówek edukacyjnych np. OREW, SOSW.



- ✓ Prace zostaną ocenione przez niezależną Komisję powołaną przez Organizatora.
- ✓ **Kryteria oceny:** samodzielność wykonania pracy (prace niesamodzielne nie będą brane pod uwagę), walory artystyczne, estetyka, pomysłowość, zgodność pracy z tematem konkursu.
- ✓ Laureaci oraz osoby wyróżnione otrzymają dyplomy i nagrody rzeczowe, pozostali uczestnicy dyplomy za udział. Nauczyciele otrzymają Podziękowanie za przygotowanie dziecka do Konkursu. Nagrody, dyplomy oraz Podziękowania Laureatom Konkursu zostaną przesłane pocztą. Pozostałym uczestnikom Konkursu dyplomy oraz podziękowania prześlemy mailowo do samodzielnego uzupełnienia i wydrukowania.

PRZETWARZANIE DANYCH OSOBOWYCH:

Administratorem danych uczestników Konkursu jest Bajkowe Prywatne Przedszkole w Jaśle z siedzibą ul. Kochanowskiego 6, 38-200 Jasło.

We wszystkich sprawach dotyczących przetwarzania danych osobowych **można się kontaktować z Inspektorem Ochrony Danych** za pośrednictwem adresu e-mail: iod.edu@o2.pl.

Dane osobowe uczestników przetwarzane **będą** w celu przeprowadzenia Konkursu, ponieważ jest to niezbędne ze względów organizacyjnych (na podstawie Art. 6 ust. lit b) RODO) oraz w celach informacyjnych i promocyjnych w związku z wyrażoną zgodą (na podstawie Art. 6 ust. lit a) RODO). Zgoda na publikację danych jest dobrowolna, nie jest konieczna do uczestnictwa w konkursie i można ją w każdym momencie wycofać poprzez przesłanie oświadczenia na wskazany wyżej adres Administratora.

Dane przetwarzane będą przez okres 5 lat, a informacji publikowanych nie planuje się usuwać.

Dostęp do danych mogą mieć instytucje i podmioty uprawnione do tego na podstawie norm prawnych. Dane publikowane będą dostępne na wskazanych wyżej stronach internetowych, a informacje zamieszczone na fanpage'u przechowywane będą również na serwerach Facebooka.

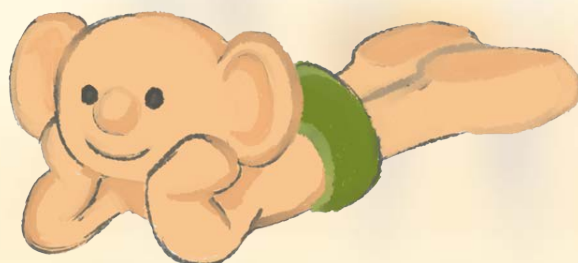

Na zasadach określonych normami prawnymi **osobom, których dane przetwarzamy przysługuje prawo** do wglądu w swoje dane, otrzymania ich kopii, do ich poprawiania oraz uzupełniania, prawo do usunięcia danych oraz ograniczenia ich przetwarzania.

W razie stwierdzenia, że przetwarzanie danych narusza przepisy prawa przysługuje prawo wniesienia skargi do Prezesa Urzędu Ochrony Danych Osobowych w Warszawie.

UWAGI:

Koszty przesyłki prac ponoszą ich autorzy. Organizator nie odpowiada za ewentualne uszkodzenie prac wysłanych pocztą lub za pośrednictwem firmy kurierskiej.

Do pracy konkursowej należy dołączyć Kartę zgłoszenia stanowiącą załącznik nr 1 do niniejszego regulaminu.

Wszystkich dodatkowych informacji udzielają Koordynatorzy Konkursu:

Anna Zielińska, Urszula Czernik tel. 504 074 864

Zapraszamy do udziału w Konkursie!



Załącznik nr 1

KARTA ZGŁOSZENIA UCZESTNIKA
Międzynarodowego Konkursu Plastycznego „MÓJ PRZYJACIEL PLASTUŚ”
organizowanego przez Bajkowe Prywatne Przedszkole w Jaśle

Imię i nazwisko dziecka	Pieczęć Placówki do którego dziecko uczęszcza

DANE NAUCZYCIELA pod kierunkiem, którego praca została wykonana

Imię i nazwisko:

Dane kontaktowe:

- numer telefonu:
- adres e-mail:

.....
(data i czytelny podpis nauczyciela)

OŚWIADCZENIE RODZICA/OPIEKUNA PRAWNEGO UCZESTNIKA

Zapoznałem się z regulaminem i wyrażam zgodę na udział mojego dziecka w konkursie.

Wyrażam zgodę **Nie wyrażam zgody*** na nieodpłatną publikację danych mojego dziecka (imię, nazwisko i wiek dziecka, nazwa przedszkola do którego uczęszcza, uzyskane miejsce) w materiałach informacyjnych i promocyjnych, dotyczących konkursu i działalności Bajkowego Prywatnego Przedszkola w Jaśle, zamieszczanych na stronie internetowej organizatora, jego fanpage'u na Facebook'u oraz w mediach lokalnych.

* proszę zaznaczyć właściwe

.....
(data i czytelny podpis rodzica/opiekuna prawnego)

INFORMACJA O PRZETWARZANIU DANYCH

Administratorem danych jest Bajkowe Prywatne Przedszkole w Jaśle z siedzibą przy ul. Kochanowskiego 6, 38-200 Jasło. Dane przetwarzane będą w celu przeprowadzenia Konkursu, ponieważ jest to niezbędne ze względów organizacyjnych (na podstawie Art. 6 ust. lit b) RODO) oraz w celach promocyjnych w związku z wyrażoną zgodą (na podstawie Art. 6 ust. lit a) RODO). Zgoda na publikację danych jest dobrowolna, nie jest konieczna do uczestnictwa w konkursie i można ją w każdym momencie wycofać poprzez przesłanie oświadczenia na wskazany wyżej adres. Dane przetwarzane będą przez okres wynikający z przepisów prawa, a informacji publikowanych nie planuje się usuwać.

Kontakt z Inspektorem Ochrony Danych: iod.edu@o2.pl

Więcej informacji dotyczących przetwarzania danych i przysługujących w związku z tym praw uzyskasz w sekretariacie Przedszkola – tel. 504 074 864, e-mail: dyrekcjabajkoweprzedszkole@onet.pl.

Zał. nr 2

Proszę uzupełnić komputerowo

METRYCZKA

<i>Imię i nazwisko dziecka (autora pracy):</i>	
<i>Kategoria wiekowa:</i>	
<i>Pełna nazwa placówki, do której dziecko uczęszcza:</i>	